



Rapport de la Situation Epidémiologique

Maladie a Virus Ebola en Guinée

31 Juil 2015

I. Points saillants

- Un (01) cas confirmé notifié dans la commune de **Ratoma** à **Conakry**;
- **J12**, poursuite des activités du micro cerclage à **Matam et Ratoma, Conakry**
- **Soixante-seize (72)** décès communautaires dont **Soixante-onze (71)** sécurisés.

II. Dynamique de l'épidémie:

Table 1. Répartition des cas notifiés par préfecture le 31/07/2015, Guinée

Préfecture de résidence	Cas Confirmés	Cas Probables	Cas Suspects	Total
Conakry	1	0	1	2
Coyah	0	0	1	1
Forecariah	0	0	1	1
TOTAL	1	0	3	4

Table 2. Décès communautaires notifiés à la date du 31/07/2015, Guinée

Décès Communautaires		Total décès
Enterrements Sécurisés	Enterrements Non-sécurisés	
71 (dont 00+)	1	72

Données épidémiologiques et cartes disponibles sur <http://guinea-ebov.github.io/>

Guinée - Epidémie de la Maladie à virus Ebola
Table 3. Situation des patients dans les centres de traitement et de transit fonctionnels, 31/07/2015, Guinée

	Conakry CTE	Coyah CTE	Macenta CTE	N'zérékoré CTE	Kindia CTE	Boké CTE	Forécariah CTE	Siguiro CDT	Total
Cas confirmés	15	0	0	0	0	0	0	0	15
Cas suspects	1	1	0	0	0	0	1	0	3
Sorties guéris	0	0	0	0	0	0	0	0	0
Décédés	0	0	0	0	0	0	0	0	0
Total hospitalisés au CTE	16	1	0	0	0	0	1	0	18

Table 4. Capacité des CTE et CDT en Lits, 31/07/2015, Guinée

Centres	Section Suspects (Lits)	Section Probable (Lits)	Section Confirmé (Lits)	Total (Lits)
CTE Nongo	16	0	32	48
CTE Coyah	12	8	40	60
CTE Macenta	12	8	10	30
CTE N'Zerekore	3	0	3	6
CDT Siguiro	4	6	10	20
CTE Forécariah	5	6	12	23
CDT Kérouané	4	6	10	20
CDT Kamsar	3	2	5	10
CTE Beyla	3	0	2	5
CTE Boke	17	0	12	29
CTE Kindia	8	8	46	62
Total	84	44	182	313

Table 5. Etats des Laboratoires, 31/07/2015, Guinée

N°	Laboratoires	Localisation	Etat du Laboratoire
1	CREMS	Kindia	Fonctionnel
2	CTS	Conakry	Fermé
3	EUMLab	Coyah	Fonctionnel
4	IP France	Macenta	Fonctionnel
5	IPD Donka	Conakry	Fonctionnel
6	KPLAN	Conakry	Fonctionnel
7	KPLAN	Forecariah	Fonctionnel
8	PHAC	Boké (Kamsar)	Fonctionnel
9	REDC	Conakry	Fonctionnel
10	Labo Mobile	Dubréka (Tanene)	Fonctionnel



Guinée - Epidémie de la Maladie à virus Ebola

Table 6. Situation du suivi des contacts, 31/07/2015, Guinée

Contacts	Nombre
Nouveaux contacts du jour	4
Nombre de contacts sortis ce jour	21
Nombre de contacts confirmés ce jour	1 non suivi
Contacts à suivre	1 313
Contacts suivis	1 303
Contacts non suivis	10
% non suivis	0,8

Table 7. Nouveaux cas confirmés pendant la semaine 31 (27 juillet- 02 août 2015), Guinée

Préfecture	Semaines			27-juil	28-juil	29-juil	30-juil	31-juil	01-aout	02-aout	Semaine 31	Contacts listés
	28	29	30									
Matam	2	1	0	0	0	0	0	0			0	220
Matoto	0	0	1	0	0	0	0	0			0	41
Ratoma	7	12	2	0	0	0	0	1			1	374
Forécariah	3	7	0	0	0	0	0	0			0	540
Fria	1	0	0	0	0	0	0	0			0	34
Coyah	0	2	1	0	0	0	0	0			0	12
Total	13	22	4	0	0	0	0	1			1	1 221

Carte 1. Sous-préfectures où des réticences ont été signalées par les équipes de la riposte/suivi, 31/07/2015, Guinée

Aucune réticence

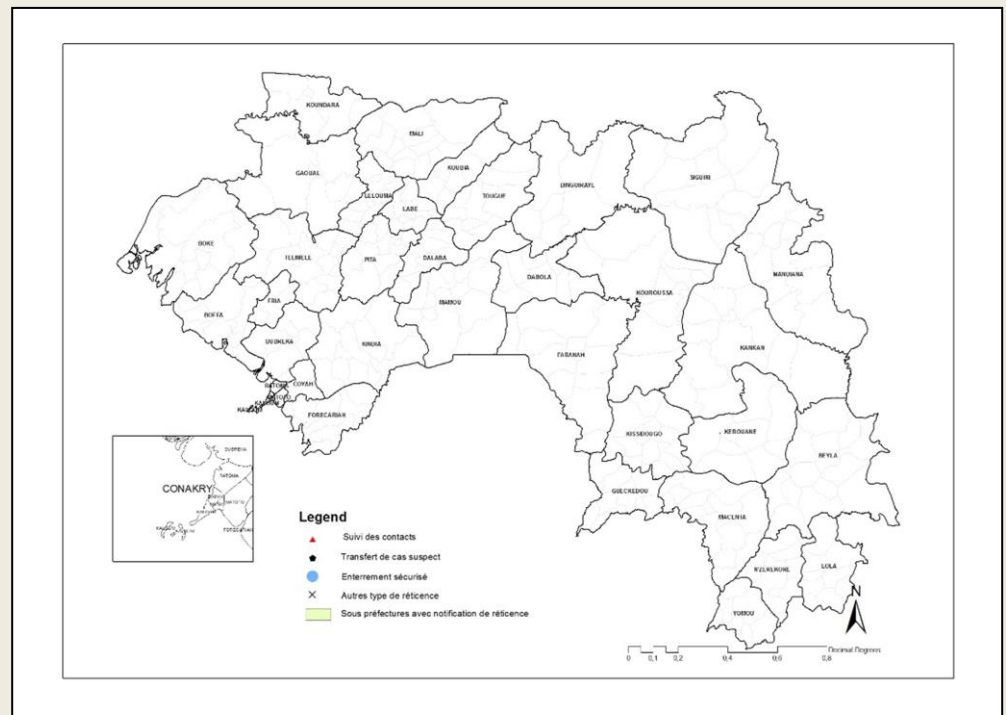



Guinée - Epidémie de la Maladie à virus Ebola

Graphique 1. Distribution des cas notifiés, par semaine (début des signes*), 30/12/2013 – 31/07/2015, Guinée

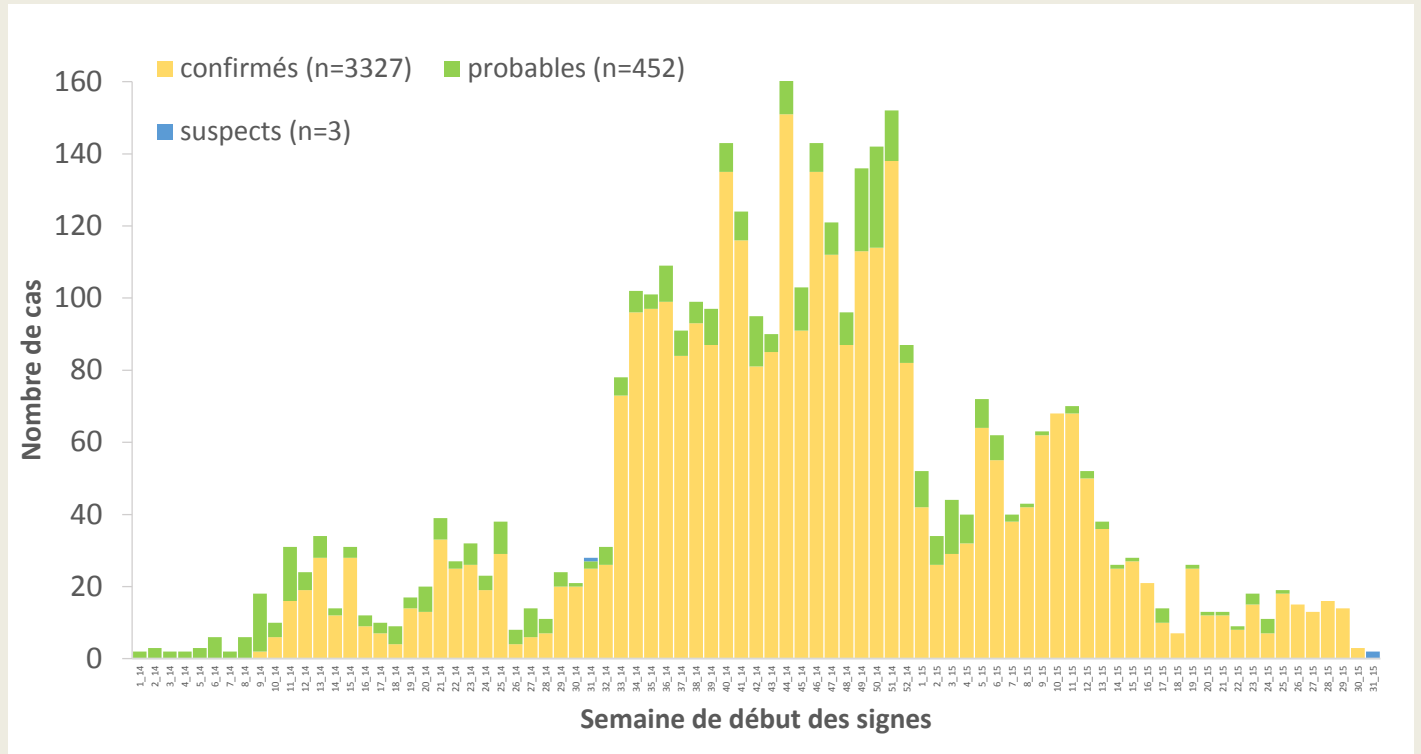

*Valeurs manquantes pour date de début des signes = 0

Graphique 2. Distribution des cas confirmés et décès, par mois de confirmation et de décès, 30/12/2013-31/07/2015, Guinée

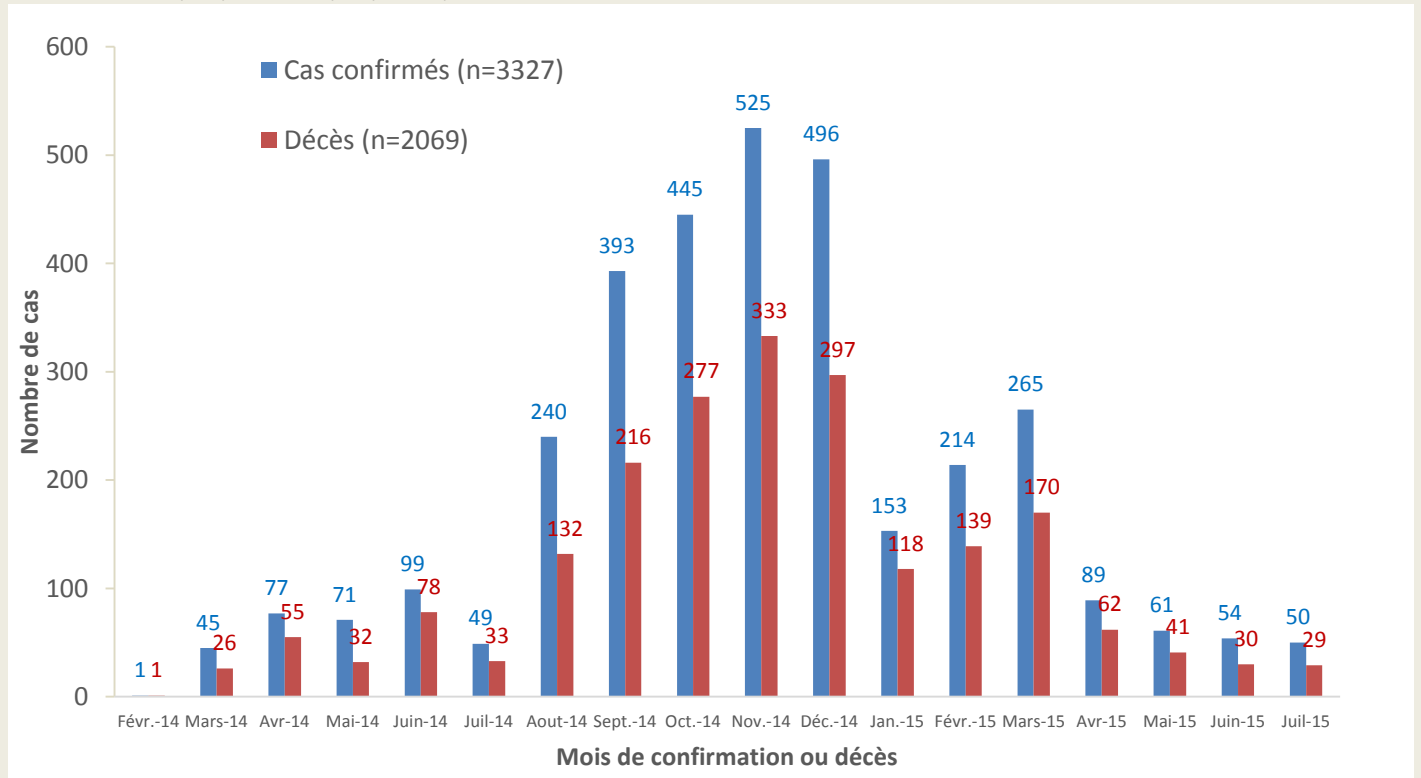



Guinée - Epidémie de la Maladie à virus Ebola

Carte 2. Répartition par préfectures des cas confirmés et classification des préfectures selon le niveau d'alerte, 11/07/2015-31/07/2015 (21 jours), Guinée

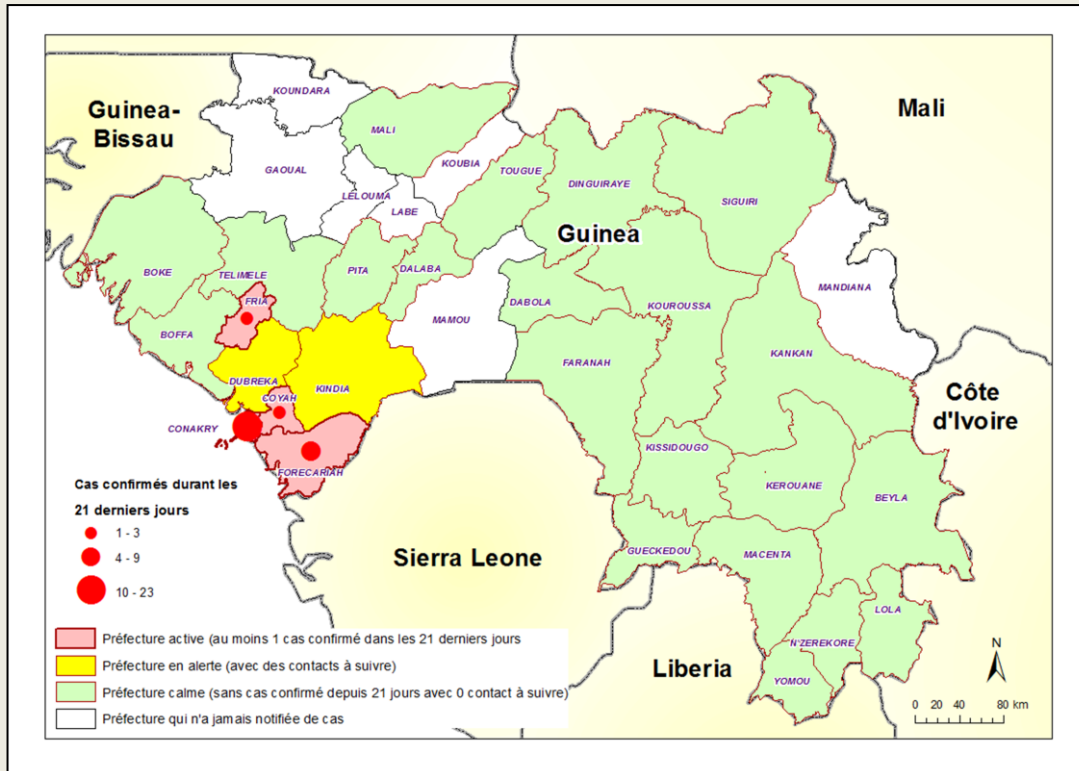

Carte 3. Répartition par sous-préfectures des cas confirmés et classification des sous-préfectures selon le niveau d'alerte, 11/07/2015-31/07/2015 (21 jours), Conakry

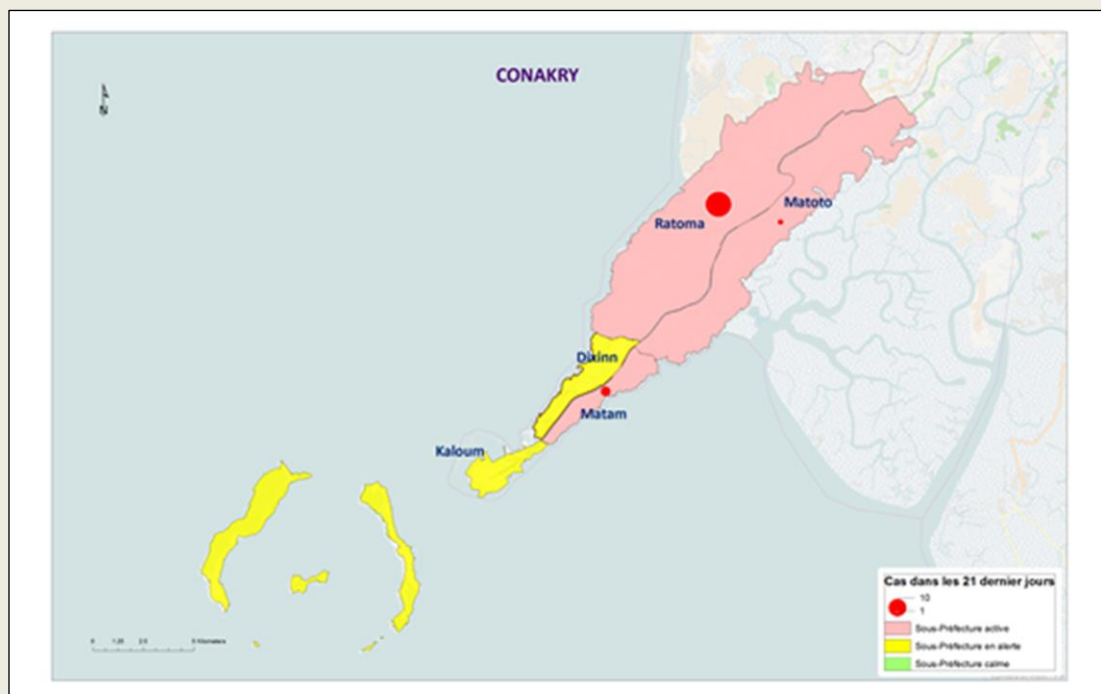



Guinée - Epidémie de la Maladie à virus Ebola

Carte 4. Répartition par sous-préfectures des cas confirmés et classification des sous-préfectures selon le niveau d'alerte, 11/07/2015-31/07/2015 (21 jours), Forécariah

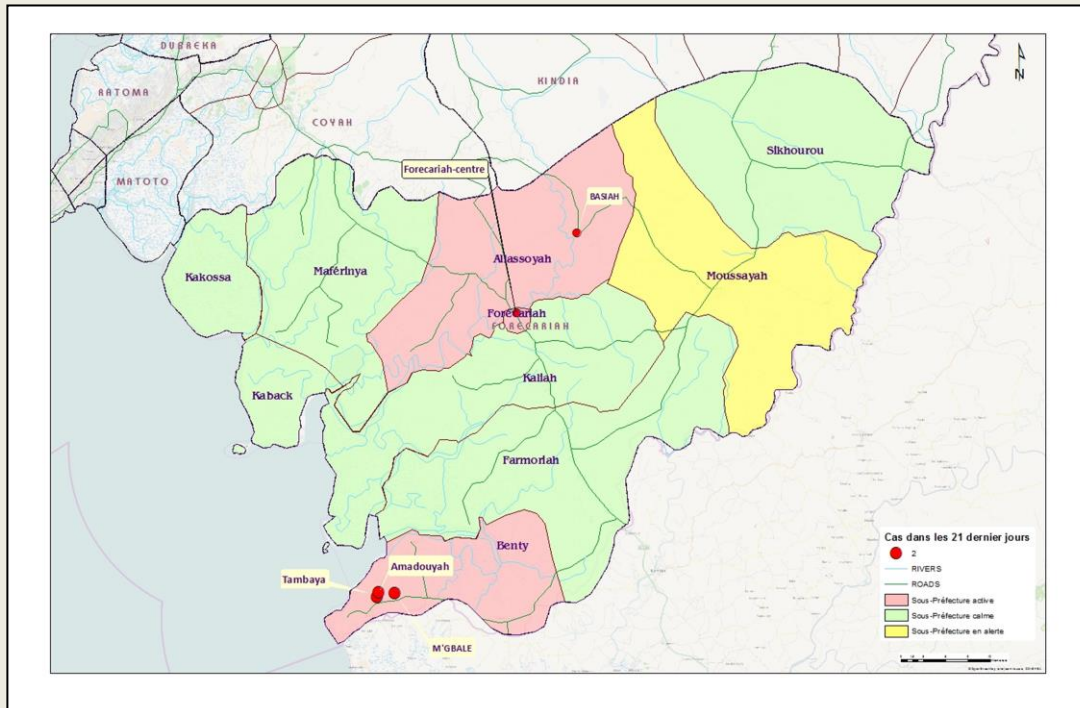

Carte 5. Répartition par sous-préfectures des cas confirmés et classification des sous-préfectures selon le niveau d'alerte, 11/07/2015-31/07/2015 (21 jours), Fria

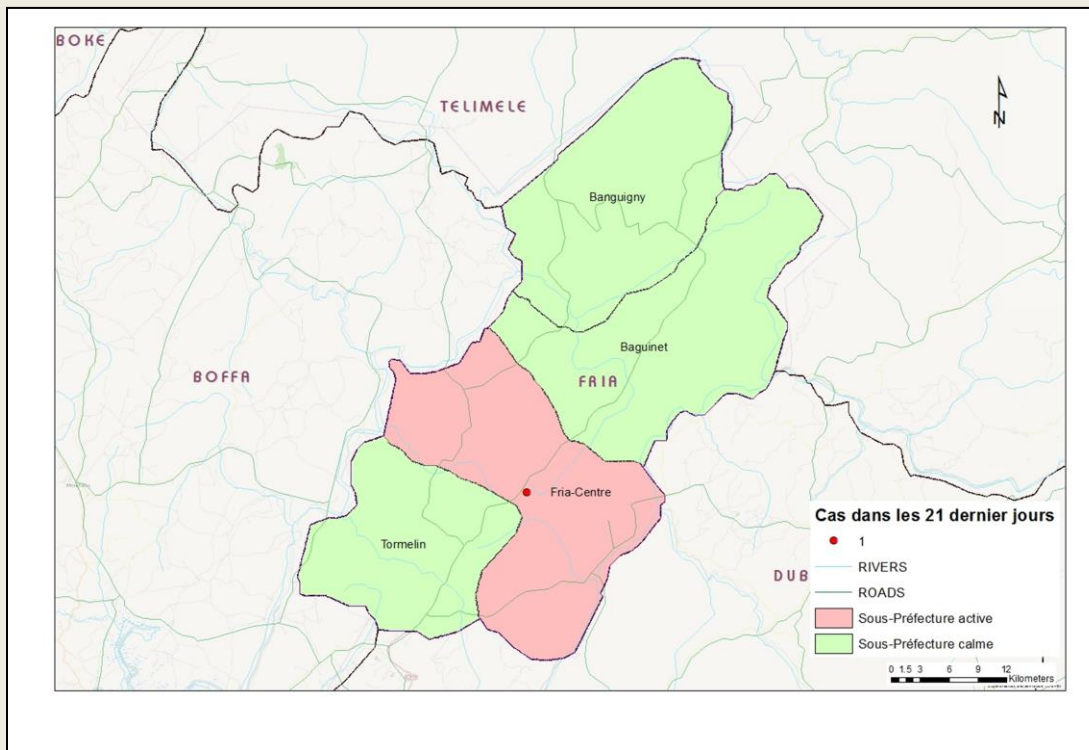



Guinée - Epidémie de la Maladie à virus Ebola

Carte 6. Répartition par sous-préfectures des cas confirmés et classification des sous-préfectures selon le niveau d'alerte, 11/07/2015-31/07/2015 (21 jours), Coyah

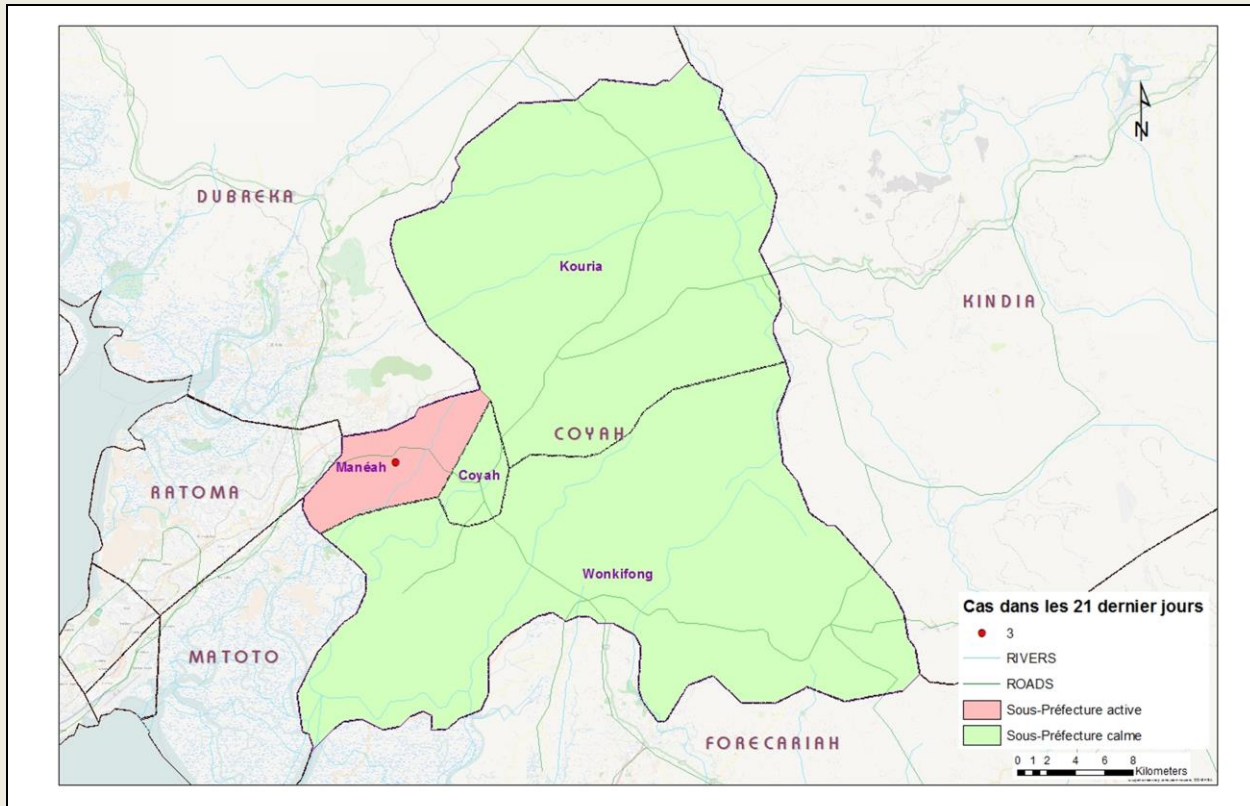

Table 8. Répartition des cas confirmés par sous-préfecture du 11/07/2015-31/07/2015 (21 jours), Guinée

PREFECTURE	SOUS PREFECTURE	CONFIRME	DECES	
			COMMUNAUTAIRE	CTE
Conakry	Matam	3	0	1
	Matoto	1	0	1
	Ratoma	17	1	5
COYAH	Manéah	3	0	2
FORECARIAH	Alassoya	1	1	0
	Benty	6	1	1
FRIA	Fria-centre	1	0	0
TOTAL		32	3	10



Guinée - Epidémie de la Maladie à virus Ebola

Graphique 3. Répartition par statut professionnel /confirmation des cas confirmés parmi le personnel de santé, 30/12/2013 – 31/07/2015, Guinée

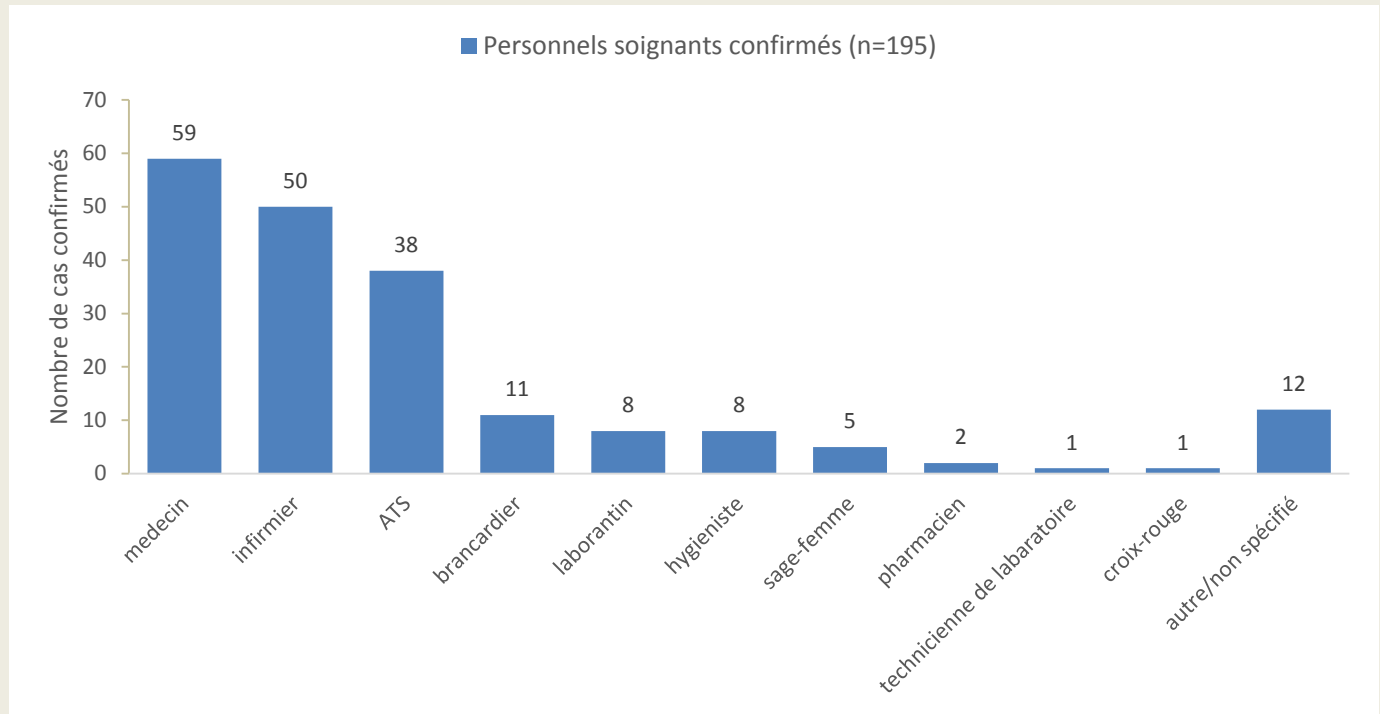

Graphique 4. Distribution par préfecture des cas confirmés et probables parmi le personnel de santé, 30/12/2013 – 31/07/2015, Guinée

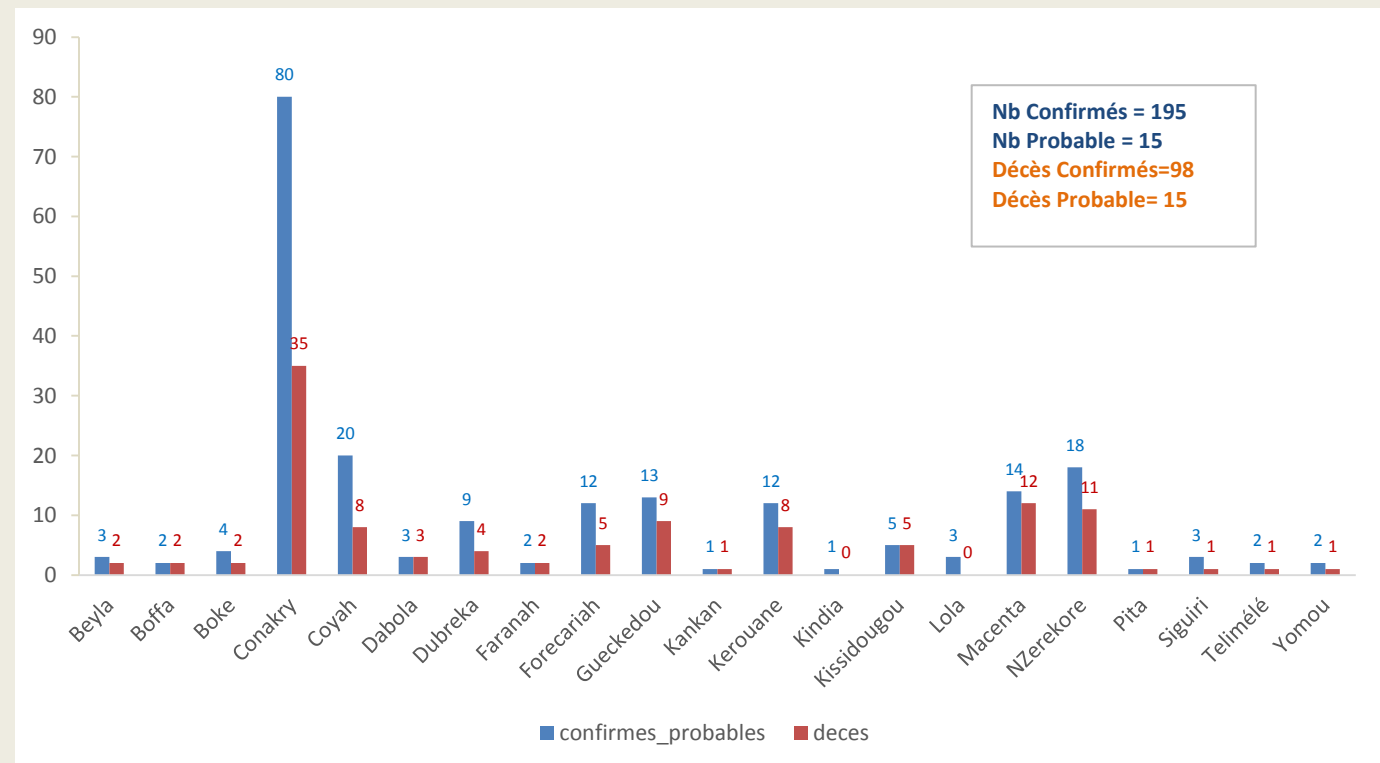



Guinée - Epidémie de la Maladie à virus Ebola

Graphique 5. Evolution hebdomadaire selon le statut final des patients(Confirmés) au CTE, 30/12/2013-31/07/2015, Guinée

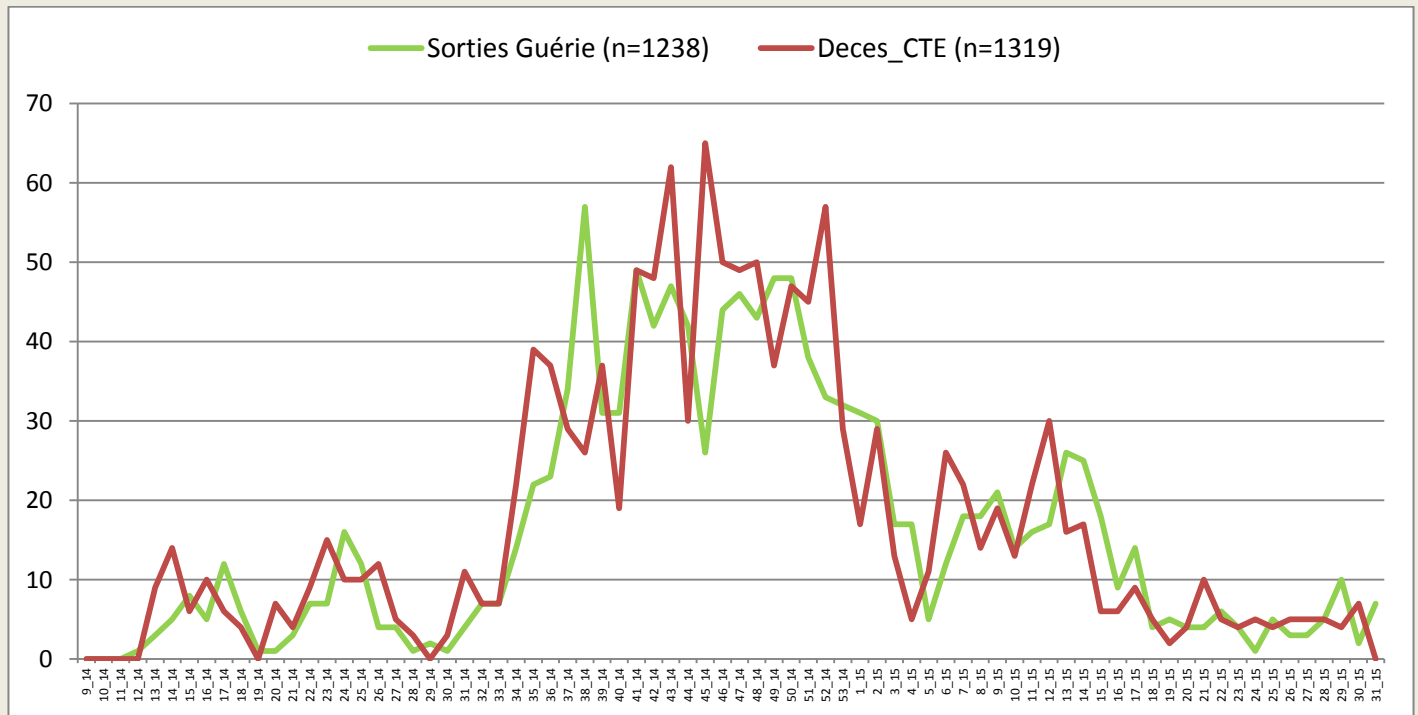

*Valeurs manquantes pour le statut final =52

Carte 7. Classification des préfectures selon le nombre d'alerte des cas suspects. 31/07/2015, Guinée

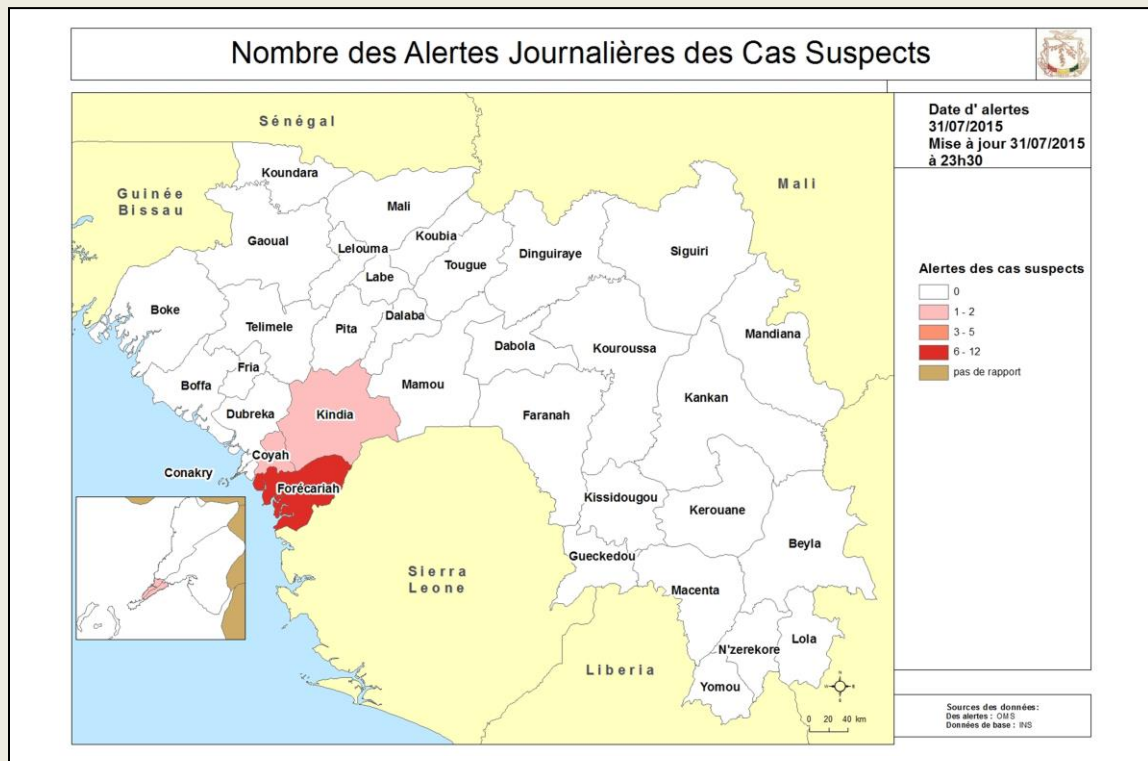



Guinée - Epidémie de la Maladie à virus Ebola

Carte 7. Classification des préfectures selon le nombre d'alerte des décès communautaires. 31/07/2015, Guinée

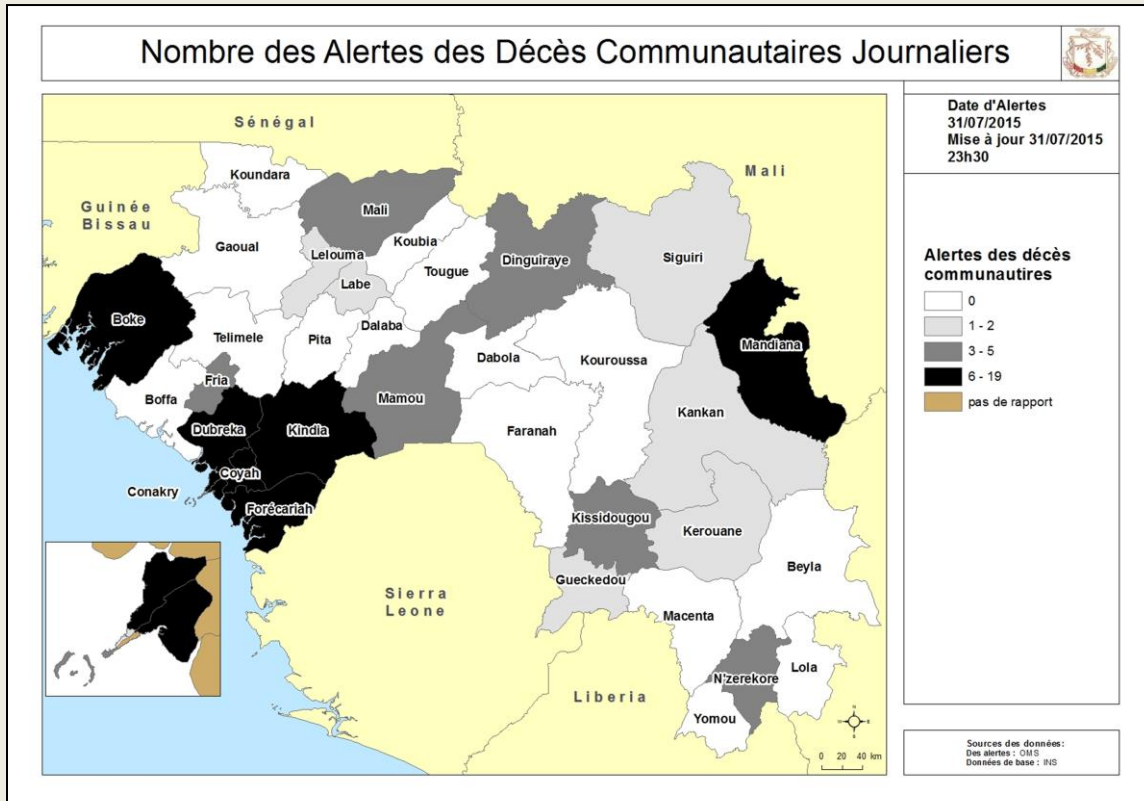

Table 9. Tableau récapitulatif des échantillons testés le 31/07/2015, Guinée

LABORATOIRES	Echantillons testés	Echantillons positifs	Echantillons négatifs	Décédés testés	Décédés positifs	Nouveaux Cas	Tests en cours
IPD Donka (GUI_EBOV_IPD)	17	3	14	14	0	1	0
EUMlab Coyah (GUI_EBOV_EUMLAB)	9	0	9	8	0	0	0
CREMS Kindia (GUI_EBOV_CREMS)	5	0	5	5	0	0	0
IP France Macenta (GUI-EBOV- IPF)	1	0	1	1	0	0	0
KPLAN Forécariah (GUI_EBOV_ K-PLAN)	21	0	21	21	0	0	0
REDC Conakry (GUI_EBOV REDC)	6	NA	NA	NA	NA	0	6
PHAC Kamsar (GUI_EBOV)	12	0	12	12	0	0	0
KPLAN ID Conakry (GUI EBOV KPLAN ID)	8	0	8	8	0	0	0
Total	79	3	70	69	0	1	6



Guinée - Epidémie de la Maladie à virus Ebola

Table 10. Situation globale des cas confirmés, probables et suspects, 31/07/2015, Guinée

Guinée 31/07/2015 18:00		
Classification épidémiologique	Nombre	Décédé
Confirmé	3327	2069 (62,2 %)
Probable	452	452 (100,0 %)
Suspect	3	0 (0,0 %)
Total	3782	2521 (66,7 %)

Note: L'augmentation du nombre total de cas probables s'expliquerait en partie par la mise en place du nouveau système de notification des décès communautaires non-prélevés avec lien épidémiologique avéré.



Guinée - Epidémie de la Maladie à virus Ebola

Données épidémiologiques, Ebola_Guinée 31/07/2015

Description	Totaux	Conakry	Gueckedou	Macenta	Dabola	Kissidougou	Dinguiraye	Telimele	Boffa	Kouroussa	Siguiré	Pita	Nzérékoré	Yamou	Dubréka	Forécariah	Kerouane	Coyah	Dalaba	Beyla	Kindia	Lola	Boke	Mamou	Mali	Faranah	Kankan	Fria	Koundara	Gaoual	Tougué	
Nouveaux cas enregistrés ce jour*																																
Nouveaux Cas suspects	3	1														1	1															
Nouveaux Cas Probables	0																															
Nouveaux Cas confirmés	1	1																														
Total des nouveaux cas enregistrés ce jour	4	2	0	0	0	0	0	0	0	0	0	0	0	0	0	1	0	1	0	0	0	0	0	0	0	0	0	0	0	0	0	
Cumul des cas																																
Total des Cas suspects	3	1	0	0	0	0	0	0	0	0	0	0	0	0	0	1	0	1	0	0	0	0	0	0	0	0	0	0	0	0	0	
Total des Cas Probables	452	37	112	27	5	36	1	3	17	2	8	1	43	0	13	52	1	7	0	0	35	18	4	0	0	24	1	5	0	0	0	
Total des Cas confirmés	3327	561	270	717	8	100	0	40	36	18	26	7	213	11	147	421	160	237	9	47	78	93	32	0	5	46	31	12	0	0	2	
Cumul (des cas confirmés, probables et suspects)	3782	599	382	744	13	136	1	43	53	20	34	8	256	11	160	474	161	245	9	47	113	111	36	0	5	70	32	17	0	0	2	
Décès																																
Nouveaux décès confirmés ce jour*	0																															
Nouveaux décès probables ce jour*	0																															
Total des décès probables	452	37	112	27	5	36	1	3	17	2	8	1	43	0	13	52	1	7	0	0	35	18	4	0	0	24	1	5	0	0	0	
Total des décès confirmés	2069	276	204	474	8	71	0	17	26	11	16	3	138	5	87	280	97	132	2	28	50	66	18	0	3	31	20	5	0	0	1	
Cumul des deces (probables et confirmés)	2521	313	316	501	13	107	1	20	43	13	24	4	181	5	100	332	98	139	2	28	85	84	22	0	3	55	21	10	0	0	1	
Letalité des cas confirmés	62%	49%	76%	66%	100%	71%		43%	72%	61%	62%	43%	65%	45%	59%	67%	61%	56%	22%	60%	64%	71%	56%		60%	67%	65%	42%		50%		
Agents de sante																																
Nouveaux cas confirmés enregistrés parmi les agents de santé ce jour*	0																															
Cumul des cas confirmés parmi les agents de santé	195	75	8	13	3	5	0	1	2	0	3	1	18	2	9	10	12	20	0	3	1	3	4	0	0	1	1	0	0	0	0	
Cumul des cas probables parmi les agents de santé	15	5	5	1	0	0	0	1	0	0	0	0	0	0	0	2	0	0	0	0	0	0	0	0	0	1	0	0	0	0	0	
Cumul (des cas confirmés et probables) parmi les agents de santé	210	80	13	14	3	5	0	2	2	0	3	1	18	2	9	12	12	20	0	3	1	3	4	0	0	2	1	0	0	0	0	
Nouveaux décès enregistrés parmi les agents de santé ce jour	0	0	0	0	0	0	0	0	0	0	0	0	0	0	0	0	0	0	0	0	0	0	0	0	0	0	0	0	0	0	0	
Cumul des décès confirme parmi les agents de santé	98	30	4	11	3	5	0	2	0	1	1	1	11	1	4	3	8	8	0	2	0	0	2	0	0	1	1	0	0	0	0	
Cumul des décès (Confirmes + probables) parmi les agents de sante	113	35	9	12	3	5	0	1	2	0	1	1	11	1	4	5	8	8	0	2	0	0	2	0	0	2	1	0	0	0	0	
Admissions et sorties CTE																																
Nouvelles admissions au CTE ce jour*	4	2														1	1															
Nombre total des cas hospitalisés dans le CTE	18	16	0	0	0	0	0	0	0	0	0	0	0	0	0	1	0	1	0	0	0	0	0	0	0	0	0	0	0	0	0	
Nombre total des sorties ce jour du CTE	0	0	0	0	0	0	0	0	0	0	0	0	0	0	0	0	0	0	0	0	0	0	0	0	0	0	0	0	0	0	0	
Cumul des admissions au CTE	6182	2059	1528	1391	0	0	0	0	0	0	8	3	126	0	0	519	12	411	0	0	95	0	30	0	0	0	0	0	0	0	0	
Contacts																																
Nouveaux contacts enregistrés ce jour*	4	1	0	0	0	0	0	0	0	0	0	0	0	0	2	1	0	0	0	0	0	0	0	0	0	0	0	0	0	0	0	
Nombre de contacts sortis ce jour	21	0													0	0	0				21							0				
Nombre de contacts a suivre ce jour	1313	682													5	540		12			40											
Nombre de contacts suivis ce jour	1303	672													5	540		12			40											
Pourcentage des contacts suivis (%)	99,24	99%													100%	100%		100%			100%											
Laboratoire																																
Nombre d'échantillons collectes ce jour	76	29														21		9			5		12									
Nombre d'échantillons en cours de test	0	0	0	0									0			0		0			0		0									
Total des échantillons testés	17928	9871	2393	252									115			1387		2694			854		362									
Date de confirmation du dernier cas		31/07/2015	20/12/2014	26/02/2015	24/12/2014	7/02/2015		30/12/2014	20/04/2015	9/12/2014	26/03/2015	5/10/2014	23/01/2015	7/09/2014	10/06/2015	15/07/2015	10/12/2014	21/07/2015	9/10/2014	8/01/2015	20/04/2015	23/02/2015	1/07/2015		10/02/2015	20/01/2015	11/01/2015	11/07/2015		1/02/2015		

*les données sur les nouveaux cas et les contacts sont déjà prises en compte dans le cumul.